News Release

2009 年 10 月 13 日

求人情報サービス「an」調べ

2009 年 9 月　アルバイト平均時給

全国平均 970 円　2 ヶ月連続前年比プラスに

株式会社インテリジェンス（本社：東京都千代田区、代表取締役　社長執行役員：高橋広敏）が運営する求人情報サービス「an」では、求人情報メディア（PC サイト、モバイルサイト、有料求人誌、フリーペーパー）に掲載された求人広告から 173 職種（※）について、平均時給を分析しています。2009 年 9 月の結果がまとまりましたのでお知らせします。

（調査は 2002 年より行っております。過去のデータをご覧になりたい場合は、広報部までお問い合わせください。）

【 全エリア概況 】 ～ 前月比 9 円減、前年比 2 円増

2009 年 9 月の全国平均時給は、970 円（前月 979 円、前年同月 968 円）で、前月比 9 円の減額、前年同月比 2 円の増額となりました。エリア別では、「関東エリア」が 1,035 円で最も高く、次いで「関西エリア」（983 円）、「東海エリア」（958 円）となりました。職種別では、「専門職系」が 1,205 円と最も高く、次いで「サービス系」（1,002 円）、「運輸職系」（981 円）と続いています。対前年同月の増加率は 0.2%で、職種別では「専門職系」が 12.5%と大幅な伸びとなっています。

【 関東エリア概況 】 ～ 平均時給 1,035 円。2 ヶ月連続の前年比プラスに

関東エリアの平均時給は、1,035 円（前月 1,042 円、前年同月 1,018 円）で、前月比 7 円の減額。職種別では、「専門職系」が 1,341 円で最も高く、次いで「サービス系」（1,078 円）、「事務系」（1,073 円）となりました。対前年同月の増加率は 1.7%で、2 ヶ月連続のプラス。職種別では「専門職系」が 18.8%と大幅に増加しています。

【 関西エリア概況 】 ～ 平均時給 983 円。5 ヶ月連続の前年比プラス

関西エリアの平均時給は、983 円（前月 983 円、前年同月 963 円）で、前月比同額。職種別では「専門職系」が 1,237 円で最も高く、次いで「サービス系」（1,024 円）、「運輸職系」（989 円）と続きました。対前年同月の増加率は 2.0%と、5 ヶ月連続のプラス。職種別では「フード系」（-2.6%）、「技能・労務系」（-3.8%）を除く 5 職種で前年同月比プラスとなりました。

【 東海エリア概況 】 ～ 平均時給 958 円。13 ヶ月連続前年比減で停滞傾向が長期化

東海エリアの平均時給は、958 円（前月 954 円、前年同月 992 円）で、前月比 4 円の増額。2008 年 12 月に 1,000 円台を回復した以外は、昨年 3 月以降、1,000 円を割り込む停滞傾向が続いています。職種別では、「専門職系」が 1,058 円で最も高く、次いで「運輸職系」（1,025 円）、「サービス系」（1,000 円）となりました。対前年同月の増加率は -3.4%で、13 ヶ月連続の対前年比マイナス。職種別では「専門職系」（6.9%）、「事務系」（6.8%）で前年比プラスとなった以外、すべての職種で前年を下回り、全体では前年比マイナスに留まっています。

【 九州エリア概況 】 ～ 平均時給 822 円。前年比-1.4%で再びマイナスに

九州エリアの平均時給は、822 円（前月 832 円、前年同月 834 円）で、前月比 10 円の減額。職種別では、「専門職系」が 928 円で最も高く、次いで「事務系」（892 円）、「運輸職系」（863 円）となりました。対前年同月の増加率は、-1.4%で、職種別では「専門職系」（2.9%）、「販売系」（1.9%）、「運輸職系」（0.6%）を除く、4 職種で前年を下回っています。

【 北海道エリア概況 】 ～ 平均時給 812 円。前年比 4 ヶ月連続プラス

北海道エリアの平均時給は、812 円（前月 808 円、前年同月 800 円）で、前月比 4 円の増額。職種別では、「専門職系」が 905 円で最も高く、「サービス系」（872 円）、「事務系」（825 円）と続きました。対前年同月の増加率は 1.4%で、4 ヶ月連続の前年比プラスとなりましたが、職種別では「サービス系」（9.4%）、「フード系」（2.6%）、「販売系」（0.6%）を除く 4 職種で前年を下回りました。

【 2009 年 9 月の結果から 】

全国の対前年同月増加率は、0.2%で 2 ヶ月連続の前年比プラスとなりました。エリア別では、東海（-3.4%）、九州（-1.4%）を除く 3 エリアで前年比プラスとなっています。

職種別では、引き続き求人ニーズの高い「看護師」「薬剤師」「福祉・介護・保育」領域で時給水準が堅調に推移し、「専門職系」が、対前年増加率 12.5%で 11 ヶ月連続プラスとなりました。「サービス系」「運輸職系」で 3 ヶ月連続の前年比プラスになるなど、一部で改善傾向がみられるものの、「事務系」で 15 ヶ月、「フード系」も 7 ヶ月連続で前年比を下回るなど、全体的な増加傾向とはいえず、停滞が続いています。特に、メーカーでは生産回復とそれに伴う人員の採用を再開する動きが出始めてはいるものの、時給の動きに影響はなく、製造工を含む「技能・労務系」は、全エリアで前年を下回り、25 ヶ月連続の前年比マイナスとなっています。

※　職種の大分類の時給及び 173 職種の総平均時給とその推移については、以下の表をご参照ください。

職種	北海道			関東			東海			関西			九州			エリア計		
	平均時給	前月増加率	前年増加率	平均時給	前月増加率	前年増加率	平均時給	前月増加率	前年増加率	平均時給	前月増加率	前年増加率	平均時給	前月増加率	前年増加率	平均時給	前月増加率	前年増加率
専門職系	¥905	6.5%	-4.2%	¥1,341	2.3%	18.8%	¥1,058	-3.5%	6.9%	¥1,237	-0.4%	10.9%	¥928	-4.5%	2.9%	¥1,205	-0.3%	12.5%
事務系	¥825	-1.5%	-4.0%	¥1,073	0.2%	-3.0%	¥993	5.8%	6.8%	¥970	-1.1%	0.0%	¥892	-2.5%	-1.1%	¥974	-0.4%	-4.0%
販売系	¥761	2.4%	0.6%	¥947	-2.7%	0.9%	¥924	3.4%	-0.3%	¥881	2.8%	1.3%	¥787	2.3%	1.9%	¥901	-1.9%	0.7%
フード系	¥752	1.5%	2.6%	¥995	0.7%	-1.2%	¥890	-0.3%	-3.8%	¥888	-0.2%	-2.6%	¥773	-1.0%	-0.9%	¥918	-0.4%	-2.7%
サービス系	¥872	1.2%	9.4%	¥1,078	-2.5%	2.2%	¥1,000	0.1%	-8.3%	¥1,024	-0.6%	2.5%	¥850	-0.9%	-2.3%	¥1,002	-1.6%	0.2%
運輸職系	¥715	-0.1%	-1.4%	¥1,008	0.1%	1.6%	¥1,025	-0.3%	-1.3%	¥989	-2.3%	6.8%	¥863	0.8%	0.6%	¥981	-1.4%	1.6%
技能・労務系	¥725	0.3%	-3.7%	¥985	2.6%	-2.1%	¥988	0.0%	-2.5%	¥955	0.8%	-3.8%	¥839	3.6%	-6.4%	¥943	1.9%	-3.4%
総計	¥812	0.5%	1.4%	¥1,035	-0.7%	1.7%	¥958	0.4%	-3.4%	¥983	0.01%	2.0%	¥822	-1.2%	-1.4%	¥970	-1.0%	0.2%

平均時給前年同月比推移

年月	平均時給（円）			前年増加率		
	関東	関西	全エリア平均(※)	関東	関西	全エリア平均(※)
03年平均	977	923	898	-0.7%	-0.2%	-0.2%
04年平均	986	939	916	0.9%	1.8%	2.0%
05年平均	1,006	951	930	2.1%	1.2%	1.6%
06年 4月	1,038	959	949	4.0%	1.9%	2.5%
06年 5月	1,044	965	959	5.0%	1.7%	2.9%
06年 6月	1,041	976	957	3.8%	3.5%	3.6%
06年 7月	1,048	984	966	4.8%	4.2%	4.6%
06年 8月	1,047	970	956	3.8%	1.6%	3.0%
06年 9月	1,041	981	960	4.0%	3.1%	3.7%
06年10月	1,039	977	960	3.2%	2.3%	2.9%
06年11月	1,048	986	970	2.7%	3.2%	3.3%
06年12月	1,056	1,003	982	2.4%	3.2%	3.7%
07年 1月	1,053	1,015	985	1.6%	5.1%	4.4%
07年 2月	1,044	1,005	970	0.9%	3.8%	2.5%
07年 3月	1,049	998	966	1.7%	4.5%	2.6%
07年 4月	1,037	994	972	-0.1%	3.7%	2.4%
07年 5月	1,052	1,004	984	0.8%	4.0%	2.6%
07年 6月	1,044	1,018	987	0.2%	4.3%	3.2%
07年 7月	1,022	955	974	-2.5%	-2.9%	0.9%
07年 8月	1,036	960	976	-1.0%	-1.0%	2.0%
07年 9月	1,033	965	975	-0.8%	-1.6%	1.5%
07年10月	1,033	971	977	-0.6%	-0.6%	1.7%
07年11月	1,038	971	980	-1.0%	-1.6%	1.0%
07年12月	1,036	974	977	-1.9%	-2.9%	-0.5%
08年 1月	1,028	975	973	-2.4%	-3.9%	-1.2%
08年 2月	1,025	971	971	-1.9%	-3.4%	0.1%
08年 3月	1,034	967	970	-1.4%	-3.1%	0.5%
08年 4月	1,031	968	967	-0.5%	-2.7%	-0.5%
08年 5月	1,030	970	970	-2.1%	-3.4%	-1.4%
08年 6月	1,036	962	968	-0.8%	-5.5%	-2.0%
08年 7月	1,041	975	975	1.9%	2.1%	0.1%
08年 8月	1,032	966	967	-0.4%	0.7%	-0.9%
08年 9月	1,018	963	968	-1.4%	-0.2%	-0.7%
08年10月	1,021	966	972	-1.2%	-0.5%	-0.5%
08年11月	1,044	965	976	0.6%	-0.6%	-0.4%
08年12月	1,029	975	973	-0.7%	0.1%	-0.4%
09年 1月	1,026	975	966	-0.1%	-0.1%	-0.8%
09年 2月	1,026	961	969	0.2%	-0.9%	-0.2%
09年 3月	1,001	976	960	-3.2%	0.9%	-1.0%
09年 4月	997	967	955	-3.3%	-0.04%	-1.3%
09年 5月	1,002	973	958	-2.8%	0.4%	-1.2%
09年 6月	1,024	985	973	-1.1%	2.3%	0.5%
09年 7月	1,013	990	965	-2.7%	1.6%	-1.0%
09年 8月	1,042	983	979	1.0%	1.7%	1.3%
09年 9月	1,035	983	970	1.7%	2.0%	0.2%

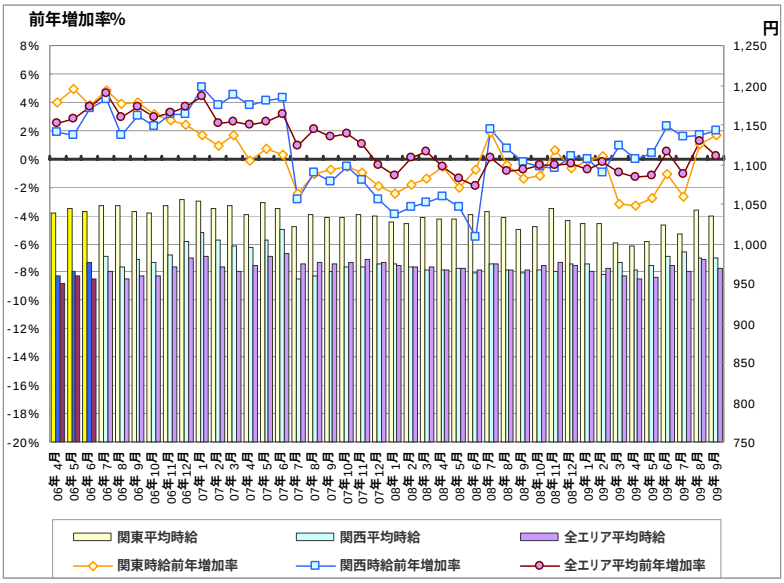

【参考 ： 対象職種一覧】

専門職系	看護師
	歯科助手･衛生士
	福祉･介護･保育
	薬剤師
	デザイナー
	WEBデザイナー
	編集･制作
	マスコミ
	インストラクター
	家庭教師
	塾講師
	エンジニア
	サポート
	プログラマー
	建築･土木
	技術職
	製造
事務系	受付･秘書
	事務･アシスタント
	コールセンター
販売系	コンビニスタッフ
	販売
	アパレル販売
	レジ･包装
営業系	営業･企画営業

フード系	バーテンダー
	ホールスタッフ
	居酒屋店員
	カフェスタッフ
	厨房･キッチン
	デリバリー
	ファーストフード
サービス系	カラオケ･漫画喫茶
	ゲーム･パチンコ
	施設スタッフ
	ガソリンスタンド
	キャンペーン･PR
	警備
	店舗スタッフ
	ホテル･トラベル
	ブティックホテル
	エステ･マッサージ
	理容･美容
運輸職系	新聞配達
	配送･郵便･運転手
	引越スタッフ
技能･労務系	軽作業
	清掃
	製造工

※2007 年 7 月の「an」新サイトオープンに伴い、平均賃金集計対象職種を一部変更しました。
※2008 年 2 月のサイトリニューアルに伴い、職種名称を一部変更しました。
※2008 年 10 月に職種名称を一部変更しました。
※2009 年 5 月のサイトリニューアルに伴い、平均賃金集計対象職種を一部変更しました。
※「営業系」はサンプル数が一定数に達していないことから、2009 年 9 月の発表内容からはずしております。
※詳細の資料をご希望の方は、経営戦略本部　広報部までご連絡いただくか、下記よりダウンロード可能です。
http://www.inte.co.jp/corporate/library/wage/data/20091013_data.pdf

【参考】
「an」で実施しております意識調査や求人情報に関するデータは、
採用企業向け情報サイト「an レポート」<http://weban.jp/contents/an_report/index.html>にて公開しております。

＜「an」について＞
「an」は、1967 年、「日刊アルバイトニュース」として創刊された求人媒体で、以降 40 年以上にわたり、主に若年アルバイト層の支持を受け、全国でアルバイトを中心とした求人情報提供サービスを展開してきました。2006 年、これまで運営を手がけてきた株式会社学生援護会と株式会社インテリジェンスが経営統合。これを機に、2007 年 7 月、「自分らしいシゴトが見つかる」というコンセプトのもと、新生「an」としてリニューアルしました。
現在は、各地域の求人情報に特化した「an エリア」<http://area-baito.weban.jp/>、こだわりや条件で探せる「an セレクト」<http://select-baito.weban.jp/>、正社員、派遣、フリーターなど週 5 日以上の求人情報に特化した「an レギュラー」<http://regular-shigoto.weban.jp/>という、個人の求職ニーズに対応した 3 つの求人情報サイトとともに、有料求人誌「an weekly」、フリーペーパー「an エリア」とのメディアミックスによる情報提供を展開。より多くの人と組織の最適なマッチングを目指してまいります。

本件に関するお問合せ先
株式会社インテリジェンス
経営戦略本部　広報部　　木下
TEL：03-6820-1914
E-mail：pr@inte.co.jp　　ホームページ：http://www.inte.co.jp